BERING
brumar
DIVISE
ABBIGLIAMENTO PER OPERATORI
DI POLIZIA IN BORGHESE

OTAGO

BTB1440 - NERO

Crossover discovery accessibile a tutti, con uno stile deciso e affermato. Membrana REPREVE

PARASCHIENA
Opzionale
Livello 1
Livello 2

SCHEDE PRODOTTI

MATERIALE
•Fibra 600D

IMPERMEABILIZZAZIONE
Membrana BWTECH Classic

TERMOREGOLAZIONE
•SHELLTECH Classica fodera rimovibile

COMFORT
•Sistema di ventilazione ADS
•Tasca sul avambraccio
•4 compito orientale
•2 macchia interna
•Patta di chiusura in girovita
•Pantaloni per abiti da passeggio
•Ampliamento del colletto
•Patte di chiusura sui polsini

TRASPIRABILITÀ
•Alto

FODERA FISSA
•Fodera fissa in rete al 100% realizzata con fibre riciclate REPREVE® Unifi
•Inc.

STANDARD
•EN 1621-1: 2013, EN 17092 classe A

PROTEZIONE
•Protezione regolabile per i gomiti CE OMEGA
•Protezione per CE OMEGA spalle
•Tasca Dorsale CE

ESTIVO

WATERPROOF

WALLACE

BTV520 - NERO

PARASCHIENA
Opzionale
Livello 1
Livello 2

SCHEDE PRODOTTI

MATERIALE
•Fibra 600D
•Maglia 3D

TAGLIO
•vestibilità regolare

DIVISIONE
•Metro

PROTEZIONI
•Protezione regolabile per i gomiti CE OMEGA
•Protezione per CE OMEGA spalle
•Tasca Dorsale CE

COMFORT
•vestibilità regolare
•4 compito orientale
•Tasca interna
•Tasca a portafoglio
•Patta di chiusura in girovita
•Patte di chiusura sui polsini

FISSO_DOUBILE
•Fodera fissa a rete

STANDARD
•Dichiarazione di esperti basata su EN 13595: 2002
•EN 1621-1: 2013

ESTIVO

OZONE

BTB1670- NERO
BTB1672- NAVY BLUE
BTB1678- SILVER

Il compagno perfetto di strada per i viaggi o le gite estive: il suo trio di materiali offre una perfetta ventilazione, senza compromessi in fatto di sicurezza, ed è accompagnato da una fodera per la pioggia!

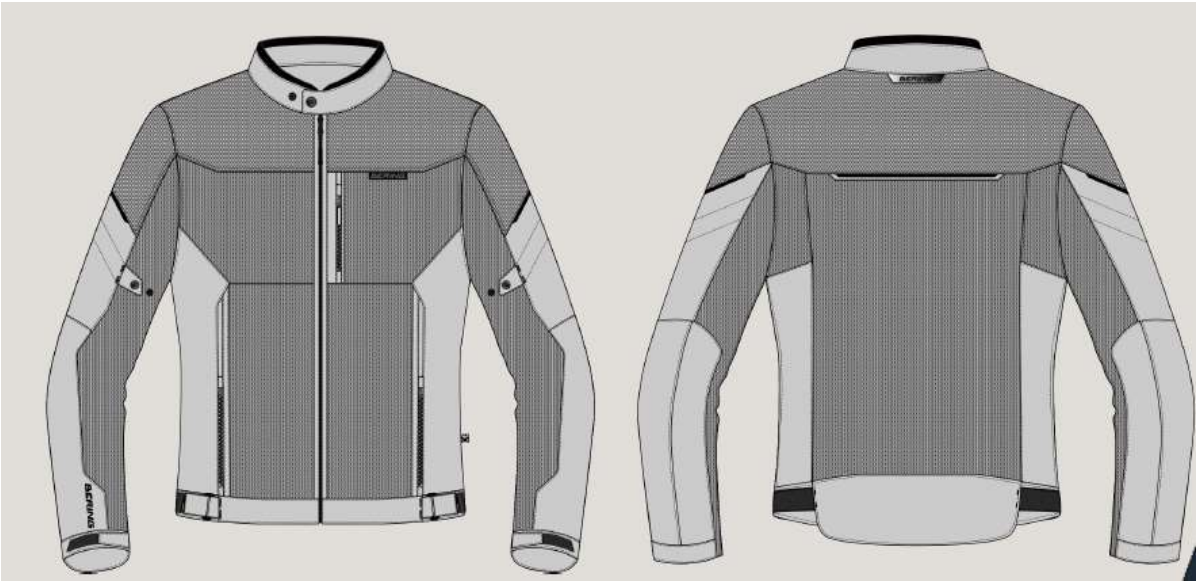

PARASCHIENA
Opzionale
Livello 1
Livello 2

SCHEDE PRODOTTI

MATERIALE
•Fibra 600D
•a maglia dura
•Maglia 3D

MODELLO
•vestibilità regolare

IMPERMEABILIZZAZIONE
Giacca impermeabile incorporata

TERMOREGOLAZIONE
•SHELLTECH Super Liner rimovibile

DIVISIONE
•Scoperta

COMFORT
•3 compito orientale
•Tasca interna
•Tasca a portafoglio
•Sistema anti-svolazzamento sulle maniche
•Patte di chiusura sui polsini
•Cintura aggiustata
•Cerniera di fitting giacca/pantaloni

FODERA FISSA
•Fodera fissa in rete rigida

STANDARD
•EN 1621-1: 2013, EN 17092 classe A

PROTEZIONE
•Protezione per spalle CE ALPHA
•Protezione regolabile per i gomiti CE ALPHA
•Tasca Dorsale CE

ESTIVO

WATERPROOF

NELSON

BTB1420 - NERO

Il best seller estivo in tre colori, munito di protezioni ALPHA e PROTECT FLEX.

SCHEDE PRODOTTI

MATERIALE

•Fibra 600D

•a maglia dura

COMFORT

•Tasca interna

•2 macchie orientali

•Patte di chiusura sui polsini

•Cintura aggiustata

FODERA FISSA

•Fodera fissa a rete

STANDARD

•EN 1621-1: 2013, EN 17092 classe A

PROTEZIONE

•Protezione per spalle CE ALPHA

•Protezione regolabile per i gomiti CE ALPHA

•Tasca Dorsale CE

PARASCHIENA

Opzionale

Livello 1

Livello 2

ESTIVO

Disponibili anche in taglie conformate

VOAYAGER

BTV750 - NERO

PARASCHIENA
Opzionale
Livello 1
Livello 2

SCHEDA PRODOTTO

MATERIALI
•Fibretech 600D

COMPOSIZIONE
•100% Polyester/TPU

IMPERMEABILIZZAZIONE
•BWTECH Classic membrana

TERMOREGOLAZIONE
•SHELLTECH Super fodera rimovibile

PROTEZIONI
•Protezioni regolabili per i gomiti CE OMEGA
•Protezioni per le spalle CE OMEGA
•Tasca dorsale CE

COMFORT
•Sistema di ventilazione ADS
•2 tasche esterne
•Patta di chiusura in girovita
•Tasca dorsale
•Estensione del colletto
•Sistema anti-svolazzamento sulle maniche
•2 tasche interne
•Tasca per portafoglio

TRASPIRABILITÀ
•Elevata

FISSO_DOUBILE
•Fodera fissa in rete al 100% realizzata con fibre riciclate REPREVE®Unifi

STANDARD
•EN 1621-1: 2013,EN 17092 classe A

INVERNO

WATERPROOF

JACKY GTX

BTB1270 - NERO

Il processo di impermeabilizzazione mediante laminazione non è riservato solo alle giacche da turismo! Reed il segmento metropolitano beneficia del meglio del goretex in uno stile iper urbano

PARASCHIENA

Opzionale

Livello 1

Livello 2

SCHEDE PRODOTTI

MATERIALE

•Laminato GORE-TEX®

MODELLO

•Vestibilità corporea

IMPERMEABILIZZAZIONE

•Laminato impermeabile GORE-TEX®

TERMOREGOLAZIONE

•SHELLTECH Classica fodera rimovibile

DIVISIONE

•Metro

COMFORT

•Vestibilità corporea
•Pantaloni per abiti da passeggio
•4 compito orientale
•Tasca sul vambraccio
•2 macchia interna
•Tasca a portafoglio
•Sistema ad aria a impulsi
•Cintura aggiustata
•Patte di chiusura sui polsini con cerniere

TRASPIRABILITÀ

•Ottimale

FODERA FISSA

•Fodera fissa a rete

STANDARD

•EN 1621-1: 2013, EN 17092 classe A

PROTEZIONE

•Protezione per spalle CE ALPHA
•Protezione regolabile per i gomiti CE ALPHA
•Tasca Dorsale CE

ESTIVO WATERPROOF

MARLOW

BTP550 - NERO e BLUE

Jeans moda e comfort

SCHEDE PRODOTTI

MATERIALI
•Denim stretch
•Dupont Kevlar®

COMPOSIZIONE
•99% Cotone 1% Elasthanne

SIGILLATURA
•Doublure Stretch Polycoton

TAGLIO
•Tapered Fit

DIVISIONE
•Metro

PROTEZIONI
•Protezioni regolabili per le ginocchia CE EASYFLEX

COMFORT
•Tapered Fit
•5 tasche esterne

FISSO_DOUBILE
•Lining Polycoton

STANDARD
•EN 1621-1: 2013,pr EN 17092

PROTEZIONE ANCHE ALFA Opzionale

ESTIVO

TWINNER

BTP768 - BLUE e GREY

Jeans moda e comfort

SCHEDE PRODOTTI

MATERIALI

•Denim stretch

•Dupont Kevlar®

COMPOSITION

•99% Coton 1% Elasthanne

SIGILLATURA

•Protections Hanches CE Amovibles ALPHA EN1621-1 Niveau 1

PROTEZIONI

•Protezioni regolabili per le ginocchia CE ALPHA

COMFORT

•4 tasche esterne

FISSO_DOUBILE

•Scarpetta stretch in policotone

STANDARD

•EN 1621-1: 2013,EN 17092 classe A

PROTEZIONE ANCHE ALFA Opzionale

ESTIVO

RICHIE

BTP550 - NERO , BLUE e KAKI

L'alternativa al jeans, estremamente confortevole grazie alla coulisse in vita, ma contemporaneamente protettivo.

PROTEZIONE ANCHE ALFA Opzionale

SCHEDE PRODOTTI

MATERIALI
•Dupont Kevlar®

TAGLIO
•Slim Fit

SIGILLATURA
•Fodera fissa Rete laminata

DIVISIONE
•Metro

TERMOREGOLAZIONE
•Fodera rimovibile in termoalluminio 120gr

PROTEZIONI
•Protezioni regolabili per le ginocchia CE ALPHA

COMFORT
•Slim Fit
•6 tasche esterne

FISSO_DOUBILE
•Fodera fissa cotone

STANDARD
•EN 1621-1: 2013,EN 17092 classe A

ESTIVO

RIFT

BGE598 - BLACK

SCHEDE PRODOTTI

MATERIALE

•Pelle di Capra
•Lycra

PROTEZIONI

•Scocche
•Rinforzi per i palmi
•Rinforzo laterale

COMFORT

•Sistema di sensori
•presa
•Patta di chiusura sui polsini
•Soffietto

FISSO_DOUBILE

•Fodera in poliestere

STANDARD

•Nel 13594: 2015

ESTIVO

STRYKER

BGM1120 - BLACK

SCHEDE PRODOTTI

MATERIALI

•Pelle di capra

SIGILLATURA

•Membrana impermeabile

PROTEZIONI

•Scocche

•Rinforzi per i palmi

COMFORT

•Sensor System

•Grip

•Polsino di media lunghezza

•Patta di chiusura sui polsini

FISSO_DOUBILE

•Fodera in poliestere

STANDARD

•En 13594: 2015

INVERNALE

PLANET

BGE580 - BLACK

SCHEDE PRODOTTI

MATERIALE

•Pelle di Capra
•Maglia
•Lycra

PROTEZIONI

•Scocche
•Rinforzi per i palmi

COMFORT

•Sistema di sensori
•presa
•Patta di chiusura sui polsini
•Soffietto
•Polsino corto

FISSO_DOUBILE

•Fodera in poliestere

STANDARD

•Nel 13594: 2015

ESTIVO

KX2

BGE490 - BLACK

SCHEDE PRODOTTI

MATERIALE

•Maglia 3D
•Maglia
•Pelle di Capra

DIVISIONE

•Scoperta

FIRMA

•Fodera in rete fissata

PROTEZIONI

•Scocche
•Rinforzi per i palmi

COMFORT

•Sistema di sensori
•presa
•Patta di chiusura sui polsini
•Polsino corto

FISSO_DOUBILE

•Fodera in poliestere

STANDARD

•Nel 13594: 2015

ESTIVO

HERCULE GTX

BGH1150 - BLACK

SCHEDE PRODOTTI

MATERIALE

•softshell

•Pelle di Capra

MEMBRANA

•Membrana GORE-TEX® impermeabile

INDICAZIONI

•Inverno

PROTEZIONI

•Scocche

•Rinforzi per i palmi

COMFORT

•Sistema di sensori

•presa

•Doppia patta di chiusura sui polsini

•Soffietto

•Polsino lungo

•Schermo raclette

FISSO_DOUBILE

•Fodera in poliestere

STANDARD

•Nel 13594: 2015

INVERNO WATERPROOF

SIVERSE

BGM970 - BLACK

SCHEDE PRODOTTI

MATERIALE

•Pelle di Capra

MEMBRANA

•Membrana impermeabile

INDICAZIONI

•Mezza stagione

PROTEZIONI

•Scocche

•Rinforzi per i palmi

COMFORT

•Sistema di sensori

•Patta di chiusura sui polsini

•Polsino lungo

•Soffietto

FISSO_DOUBILE

•Fodera in poliestere

STANDARD

•Nel 13594: 2015

INVERNO

WATERPROOF

TIGER VENTED

BBO370 - NERO

SCHEDE PRODOTTI

MATERIALI
•Pelle sintetica
•Mesh

DIVISIONE
•Pulse

CALZATURE
•Sneakers

TERMOREGOLAZIONE
•Doublure Buste Thermique Amovible 90gr

PROTEZIONI
•Punta rinforzata
•Rinforzo del tallone
•Rinforzo selettore
•Shoe anti-transverse crushing

COMFORT
•Tirante sul tacco
•Materiale riflettente
•Serraggio della caviglia

RESPIRABILITÀ
•Supérieure

FISSO_DOUBILE
•Doublure Polyester

STANDARD
•En 13634:2017

ESTIVO

SKYDECK

BBO330 - NERO

SCHEDE PRODOTTI

MATERIALI
•Pelle di vacchetta

DIVISIONE
•Metro

DETTAGLI
•Membrana impermeabile

CALZATURE
•Sneakers

PROTEZIONI
•Punta rinforzata
•Rinforzo del tallone
•Rinforzo selettore
•Shoe anti-transverse crushing

COMFORT
•Tirante sul tacco
•Zip laterale
•Materiale riflettente

FISSO_DOUBILE
•Doublure Polyester

STANDARD
•En 13634:2017

ESTIVO INVERNO WATERPROOF

PDF TAGLIE

GUIDA ALLE TAGLIE / SIZE GUIDE

GIUBBOTTI E GIACCHE DA UOMO / MEN JACKETS

TAGLIA BERING / BERING SIZE	S	M	L	XL	XXL	3XL	4XL
TAGLIA FRANCESE / FRENCH SIZE	44	46/48	50/52	54/56	58/60	62	64
REGNO UNITO - GERMANIA / UK -GERMANY	XS	S	M	L	XL	2XL	3XL
ITALIE / ITALY	48	50	52	54	56	58	60
CIRCONFERENZA TORACE / CHEST SIZE IN CM	85-88	89-96	97-104	105-112	113-120	121-124	125-128

GIUBBOTTI E GIACCHE DA DONNA / WOMEN JACKETS

TAGLIA BERING / BERING SIZE	T0	T1	T2	T3	T4	T5	T6
TAGLIA FRANCESE / FRENCH SIZE	36	38	40	42	44	46	48
REGNO UNITO - GERMANIA / UK - GERMANY		T0	T1	T2	T3	T4	T5
ITALIA / ITALY	36	38	40	42	44	46	48
CIRCONFERENZA TORACE / CHEST SIZE IN CM	82-86	87-90	91-94	95-98	99-102	103-106	107-110

GUANTI DA UOMO / MEN GLOVES

TAGLIA BERING / BERING SIZE	8	9	10	11	12	13
TAGLIA UNIVERSALE / UNIVERSAL SIZE	S	M	L	XL	2XL	3XL
CIRCONFERENZA PALMO / HAND CIRCUMFERENCE IN CM	20-21	21-22	22-23	23-24	24-25	25-26

GUANTI DA DONNA / WOMEN GLOVES

TAGLIA BERING / BERING SIZE	5	6	7	8	9
TAGLIA UNIVERSALE/UNIVERSAL SIZE	S	M	L	XL	2XL
CIRCONFERENZA PALMO / HAND CIRCUMFERENCE IN CM	17-18	18-19	19-20	20-21	21-22

PANTALONI DA UOMO / MEN TROUSERS

TAGLIA BERING / BERING SIZE	S	M	L	XL	XXL	3XL	4XL
TAGLIA FRANCESE/FRENCH SIZE	38	40	42/44	46/48	50/52	54/56	58
REGNO UNITO - GERMANIA / UK - GERMANY	XS	S	M	L	XL	2XL	3XL
ITALIA / ITALY	48	50	52	54	56	58	60
GIROVITA/WAIST SIZE IN CM	77-80	81-84	85-92	93-100	101-108	109-116	117-124

PANTALONI DA DONNA / WOMAN TROUSERS

TAGLIA BERING / BERING SIZE	T0	T1	T2	T3	T4	T5	T6
TAGLIA UNIVERSALE/UNIVERSAL SIZE	XS	S	M	L	XL	2XL	3XL
TAGLIA FRANCESE/FRENCH SIZE	36	38	40	42	44	46	48
REGNO UNITO - GERMANIA / UK - GERMANY		T0	T1	T2	T3	T4	T5
ITALIA / ITALY	36	38	40	42	44	46	48
GIROVITA/WAIST SIZE IN CM	59-63	64-67	68-71	72-75	76-79	80-83	84-87

BERING
brumar
DIVISE
NOLAN
YAMAHA